WARSAW PRESS TRIP

2021.

UTAZOMAJOM.HU

https://utazomajom.hu/varso-felhokarcolok-sztalin-tortaja-es-ujragondolt-meno-varosreszek/?fbclid=IwAR1BJBplGK43xztm2DP9ewYFYOfOEaO7noCv4sAEMUChLKhvzqiVIJV929Y

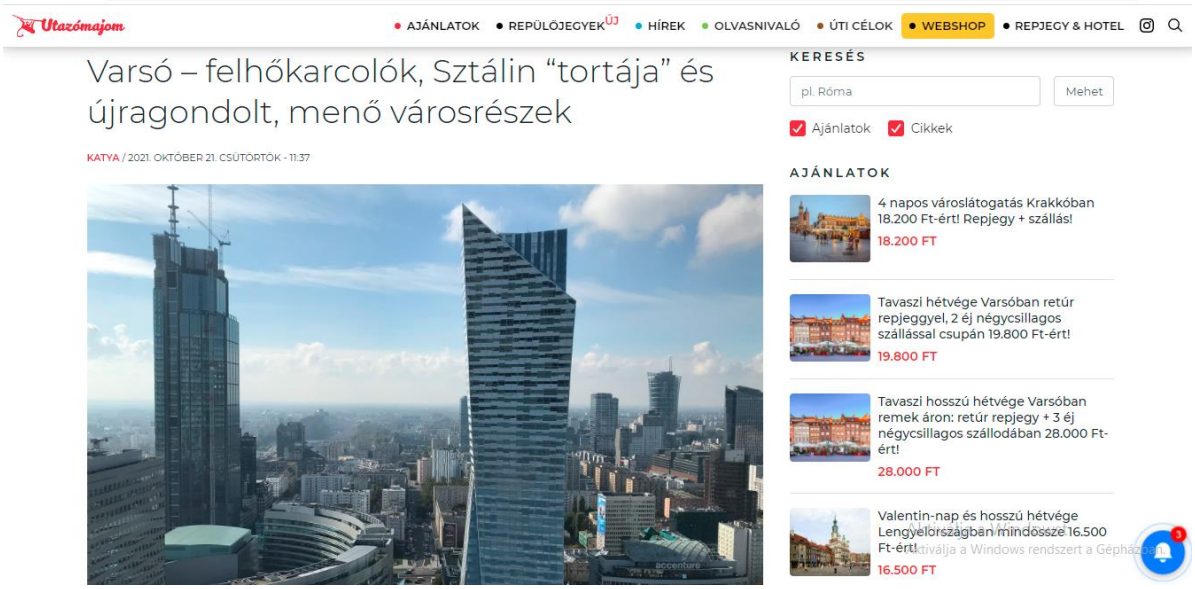

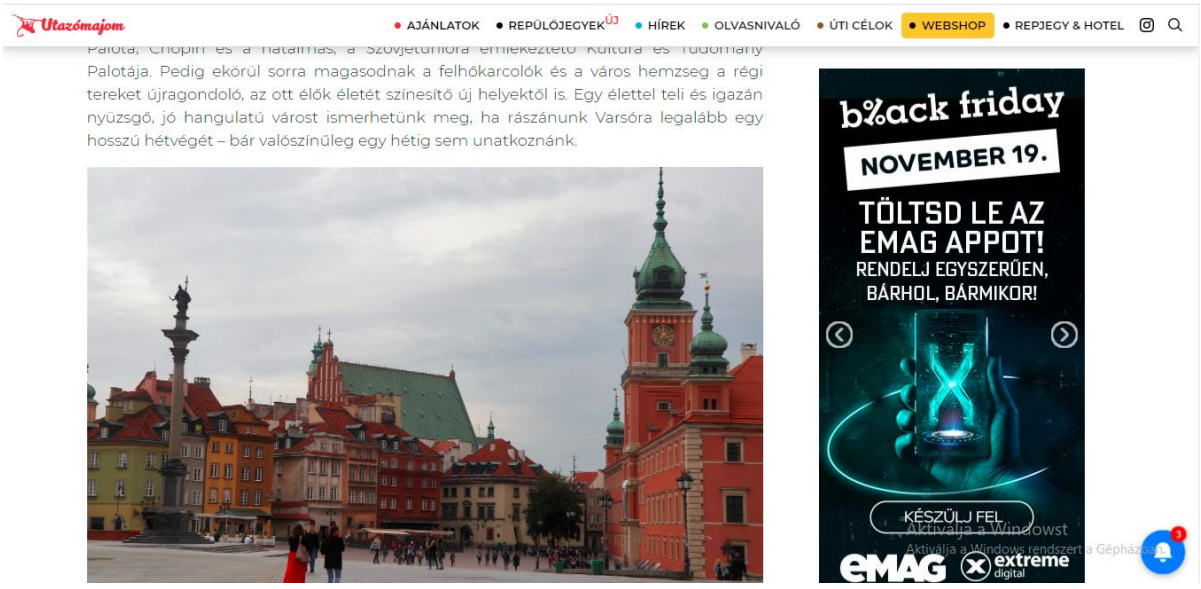

állapotok rekonstrukciója. Régi fotók, festmények, tervrajzok alapján sikerült újjáépíteniük az óvárost. Így hiába „csak" 65 éves, a teljes rekonstrukció kivételes példájaként felkerült az UNESCO világörökség listájára is.

A Ryanair vonaton nincsen fék: 1795 Ft-os repjegyárak 34 útvonalra!
HÍREK / NOVEMBER 10.

Utazz elsők közt a világ legnagyobb óceánjárójával és fedezd fel a Földközi-tenger legszebb partjait és városait!
EURÓPA / NOVEMBER 09.

USA beutazási feltételek és ütős ajánlatok amerikai utazásokra
HÍREK / NOVEMBER 08.

Mától újra várja a turistákat az Egyesült Államok, még több Air France-járat indul
HÍREK / NOVEMBER 08.

ÖSSZES CIKK →

CÍMKEFELHŐ

Aktiválja a Windowst
Aktiválja a Windows rendszert a Gépházban.

figyelmet, amelyben ma múzeum és galéria működik. A Piactér pedig az óváros szíve, egy nagyon hangulatos tér, amely régen egész Varsó főtere volt. Most kávézók, éttermek teraszai foglalják a tér egy jelentős részét, míg középen egy hableány áll, kezében karddal és pajzzsal. A harcos sellő Varsó jelképe és védelmezője és számos helyen találkozhatunk még vele a városnézés során.

261/2004/EK · 30% · 5€ · 580KM/H · 66-OS ÚT
7000 ALATT · 7HOTELE · 7HOTELE

answear.hu
6.010 Ft
3.130 Ft
12.990 Ft
9.990 Ft
20.990 Ft
10.990 Ft
6.010 Ft
3.470 Ft

Aktiválja a Windowst
Aktiválja a Windows rendszert a Gépházban.

Visztula

Az óvárost elhagyhatod a palota kertje felől, a Visztula irányába is. A hatalmas kertből lesétálva szinte egyből leérhetsz a Varsót kettészelő folyóhoz, amely partján sorra érik egymást a bárok, éttermek és múzeumok. A parton futók, sétálók, biciklisek színesítik a látképet, de nyáron ide ülnek ki a helyiek egy-egy üveg sörrel is. Míg az egyik oldalon az óváros és a felhőkarcolók színesítik a látképet, a másik oldal kifejezetten zöld látványt nyújt. Érdekes, hogy Varsóra nem jellemzőek a hatalmas turistahajók, ellenben pici, tradicionális hajóra szállva vízről is érdemes megszemlélni a lengyel fővárost. Különösen naplementében.

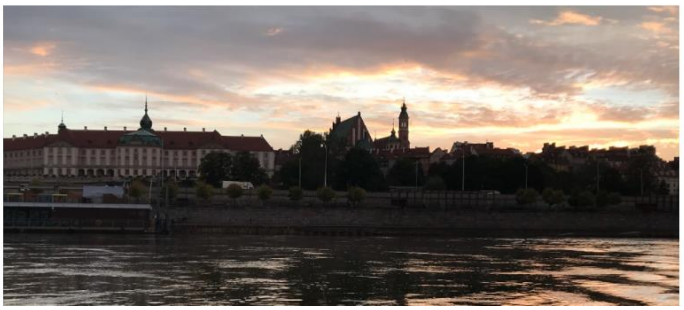

Aktiválja a Windowst
Aktiválja a Windows rendszert a Gépházban.

Aktiválja a Windowst
Aktiválja a Windows rendszert a Gépházban.

Utazómajom
AJÁNLATOK REPÜLŐJEGYEK ÚJ HÍREK OLVASNIVALÓ ÚTI CÉLOK WEBSHOP REPJEGY & HOTEL

Újragondolt városnegyedek

Varsó nemcsak az ultramodern épületek megálmodásában, de az „újrahasznosításban" is élen jár. Régi erőműből menő pláza, sörfőzdéből éttermekkel, lakóházakkal, irodákkal tűzdelt városnegyed, motorgyárból felkapott étterem, vodkagyárból pedig színes komplexum bárokkal, üzletekkel, kávézókkal és persze a vodkamúzeummal. Még a szállásunk, az a&o Hostel is egykor egy rádiógyár épülete volt, ma több száz ágyas, modern szálláshely.

Ami különösen szimpatikus volt ezekben a helyekben, hogy nem a régi lerombolásával építettek fel valami teljesen újat, mégis elrugaszkodva az eredeti funkciótól, annak elemeit felhasználva hoztak létre izgalmas, praktikus és élhető új tereket az ott élők számára.

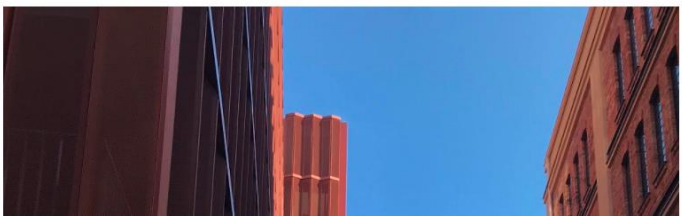

Aktiválja a Windowst
Aktiválja a Windows rendszert a Gépházban.

Utazómajom
AJÁNLATOK REPÜLŐJEGYEK ÚJ HÍREK OLVASNIVALÓ ÚTI CÉLOK WEBSHOP REPJEGY & HOTEL

egykori motorgyár helyén kelt új életre és kínál jó áron, finom ebédmenüket is, miközben az épület magasságának köszönhetően a mosdóba lépcsőzve simán be lehet nézni a konyhába. Innen pár perc sétára található a Neon Múzeum is, ami a régi, nagy neon feliratokat őrzi és mutatja be, és ahol több, Budapestről ismerős feliratot is kiállítottak.

Aktiválja a Windowst
Aktiválja a Windows rendszert a Gépházban.

Megnézheted milyen alapanyagokból készül a vodka, milyen receptek alapján főzték anno (és egy játékban kipróbálhatod a te középkori főzeted milyen lenne) és a főzés folyamatát is megismerheted (ezt is tesztelheted egy kvízzel). A túra végén a kóstoló sem marad el, aki pedig tovább ízlelgetné a lengyelek egyik nemzeti kincsét, az az

Aktiválja a Windowst
Aktiválja a Windows rendszert a Gépházban.

Utazómajom
AJÁNLATOK · REPÜLŐJEGYEK ÚJ · HÍREK · OLVASNIVALÓ · ÚTI CÉLOK · WEBSHOP · REPJEGY & HOTEL

Evés-ivás

Lengyelországban nehéz éhen maradni. Az egyik legnépszerűbb, legismertebb lengyel fogás valószínűleg a pirogi, amely különféle húsokkal, káposztával, krumplival vagy éppen túróval készült kis tésztabatyu. Hagyományosan főzve készítik, de kérheted sütve is, tejföllel vagy kapros öntettel és van édes verziója is. Ha itt jársz, kóstold meg a zureket is, amely egy savanyú leves, fehér kolbásszal és tojással tálalva.

Aktiválja a Windowst
Aktiválja a Windows rendszert a Gépházban.

Utazómajom
AJÁNLATOK · REPÜLŐJEGYEK ÚJ · HÍREK · OLVASNIVALÓ · ÚTI CÉLOK · WEBSHOP · REPJEGY & HOTEL

Varsóban járva sok helyen belefuthatsz a Zapiecek étterembe is, ahol finom, tradicionális ételeket – köztük a pirogit is – megkóstolhatod, ráadásul teljesen pénztárcabarát áron. Egyébként is azt tapasztaltuk Varsóban, hogy az árak teljesen barátiak, Budapesthez viszonyítva nem kell mélyen a zsebünkbe nyúlni egy-egy finom

Aktiválja a Windowst
Aktiválja a Windows rendszert a Gépházban.

FACEBOOK POST:

https://www.facebook.com/utazomajom/photos/a.686605278083185/4385223198221356/

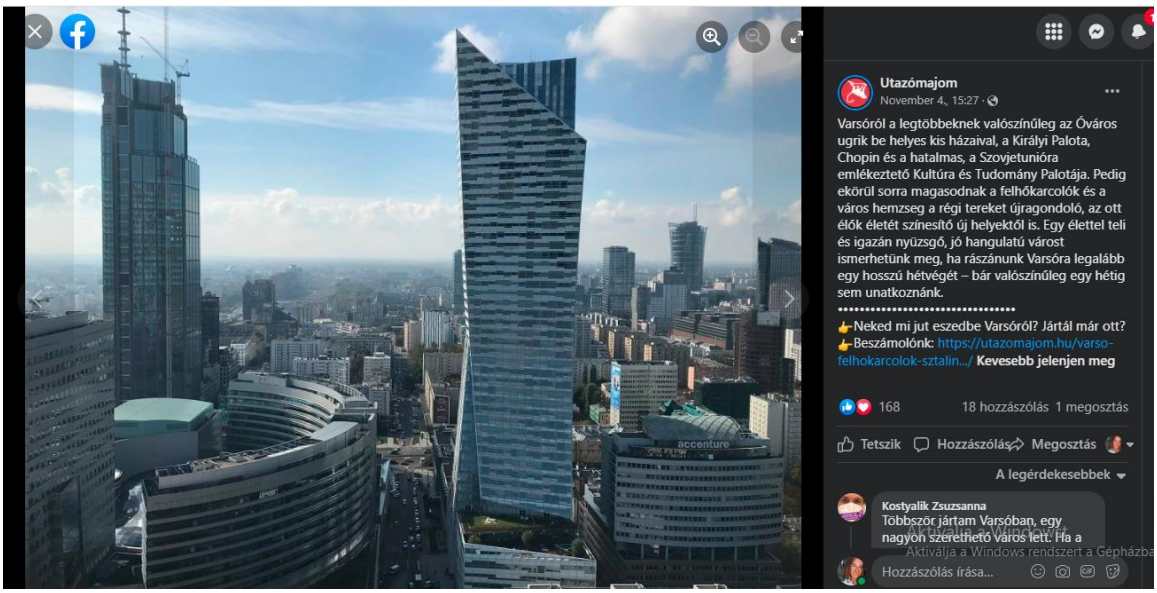

The total number of Facebook accesses per month exceeds 11 million.

SZERETLEKMAGYARORSZAG.HU

https://www.szeretlekmagyarorszag.hu/rokaland/kesz-mezeskalacshazak-es-felhokarcolok-varsot-neked-is-latnod-kell/

De hogy ez is:

Mézeskalácsházak és felhőkarcolók - Varsót neked is látnod

Címlapról ajánljuk

304 beteg halt meg, több mint 21 ezer új fertőzöttet azonosítottak a

szeretlek magyarország.hu # csináld másképp # tech forradalom # negyedik hullám # benzinár # COP26

Világ Jövő Pozitív Helyi Szabadidő Életmód Színes Népszerű

Mézeskalácsházak és felhőkarcolók - Varsót neked is látnod

Szóval Varsó egy főnix, és a múlt hagyatéka a manapság itt élők mentalitásához is erősen hozzátartozik. Szemmel látható, ahogy most is növekszik és változik a város... de erről majd kicsit később.

Kellemes utazás a lengyel légitársasággal

Az utazással kapcsolatos első jó döntés a LOT volt. Eddig rövidebb útra csak fapadossal utaztam, de elég klassz élmény végre egy olyan társasággal menni ahol kedvesek és előzékenyek veled, és ahol a reggeli péksüti, kávé és nasi nem feláras.

Címlapról ajánljuk

304 beteg halt meg, több mint 21 ezer új fertőzöttet azonosítottak a hétvégén

szeretlek magyarország.hu # csináld másképp # tech forradalom # negyedik hullám # benzinár # COP26

Világ Jövő Pozitív Helyi Szabadidő Életmód Színes Népszerű

légitársasagga nott.

Az utazás mindössze 1 óra 20 percet vett igénybe, úgyhogy annyira gyorsan elrepült, hogy az előre letöltött filmemet sem tudtam befejezni. Sajnos a vonatos és buszos megoldások egyelőre elég körülményesek és hosszadalmasak, és autóval is kell nagyjából 10 óra a célba éréshez, úgyhogy én mindenképpen a repülőt ajánlom.

Mézeskalácsházak és felhőkarcolók - Varsót neked is látnod kell!

A hostel, ami hotel

A szállásunk a már Budapesten is aktívan működő a&o hostelben volt.

A hostel mellett rájuk a hotel szó is maximálisan igaz, hiszen itt foglalhat az ember szuperolcsón csak egy ágyat is, de családi vagy akár kétfős szobák is rendelkezésre állnak. És a családi szoba pont olyan, mint egy modern hotelszoba. Vadi új, minimalista stílusú, és a tusfürdőtől a bekészített törölköző át a hajszárítóig mindent tartalmaz.

Az a&o jelmondata az "everyone can travel", és

Címlapról ajánljuk

304 beteg halt meg, több mint 21 ezer új fertőzöttet azonosítottak a hétvégén

szobában sem kell 15 eurónál többet fizetni egy főnek. (Ez átváltva nagyjából 5000 forint.)

0-24-ben van porta, bár és közösségi tér, ráadásul a metró is közel van, így az egész város könnyedén felfedezhető innen.

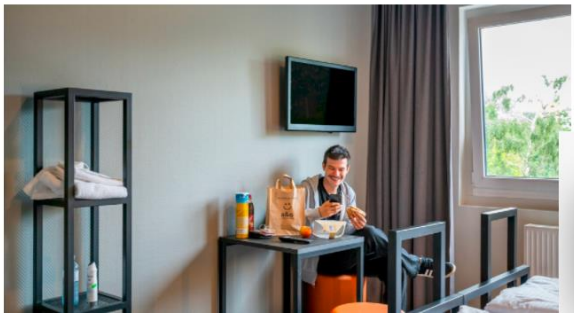

Címlapról ajánljuk

304 beteg halt meg, több mint 21 ezer új fertőzöttet azonosítottak a

Aktiválja a Windowst!
Aktiválja a Windows terméket a Gépházban.

szeretlek magyarország.hu # csináld másképp # tech forradalom # negyedik hullám # benzinár # COP26

Világ Jövő Pozitív Helyi Szabadidő Életmód Színes Népszerű

Mézeskalácsházak és felhőkarcolók - Varsót neked is látnod k

De a legfurcsább élmény mégis az, amikor pár metrómegállóval arrébb az embert már egy teljesen más városkép fogadja.

A mézeskalács házak után szocialista monstrumok jönnek, majd a legmodernebb felhőkarcolók és felújított gyárak. Elsőre nagyon furcsa, aztán egyre izgalmasabb, majd egyenesen ellenállhatatlan.

Itt megkapod azt a romantikát, ami Európa

Címlapról ajánljuk

304 beteg halt meg, több mint 21 ezer új fertőzöttet azonosítottak a

Aktiválja a Windowst!
Aktiválja a Windows terméket a Gépházban.

szeretlek magyarország.hu # csináld másképp # tech forradalom # negyedik hullám # benzinár # COP26

Világ Jövő Pozitív Helyi Szabadidő Életmód Színes Népszerű

Mézeskalácsházak és felhőkarcolók - Varsót neked is látnod

Címlapról ajánljuk

304 beteg halt meg, több mint 21 ezer új fertőzöttet azonosítottak a

Aktiválja a Windowst!
Aktiválja a Windows terméket a Gépházban.

Mézeskalácsházak és felhőkarcolók - Varsót neked is látnod kell!

A csodálatos pierogi, és egyéb nyalánkságok

Ha már Koppenhágát említettem, maradjunk ennél a példánál.

Címlapról ajánljuk

304 beteg halt meg, több mint 21 ezer új fertőzöttet azonosítottak a

szeretlek magyarország.hu # csináld másképp # tech forradalom # negyedik hullám # benzinár # COP26

Világ Jövő Pozitív Helyi Szabadidő Életmód Színes Népszerű

választani.

Címlapról ajánljuk

304 beteg halt meg, több mint 21 ezer új fertőzöttet azonosítottak a

szeretlek magyarország.hu # csináld másképp # tech forradalom # negyedik hullám # benzinár # COP26

Világ Jövő Pozitív Helyi Szabadidő Életmód Színes Népszerű

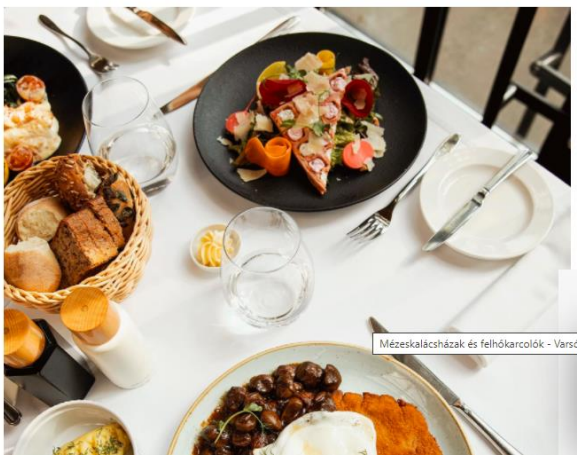

Mézeskalácsházak és felhőkarcolók - Varsót neked is látnod kell!

Címlapról ajánljuk

304 beteg halt meg, több mint 21 ezer új fertőzöttet azonosítottak a

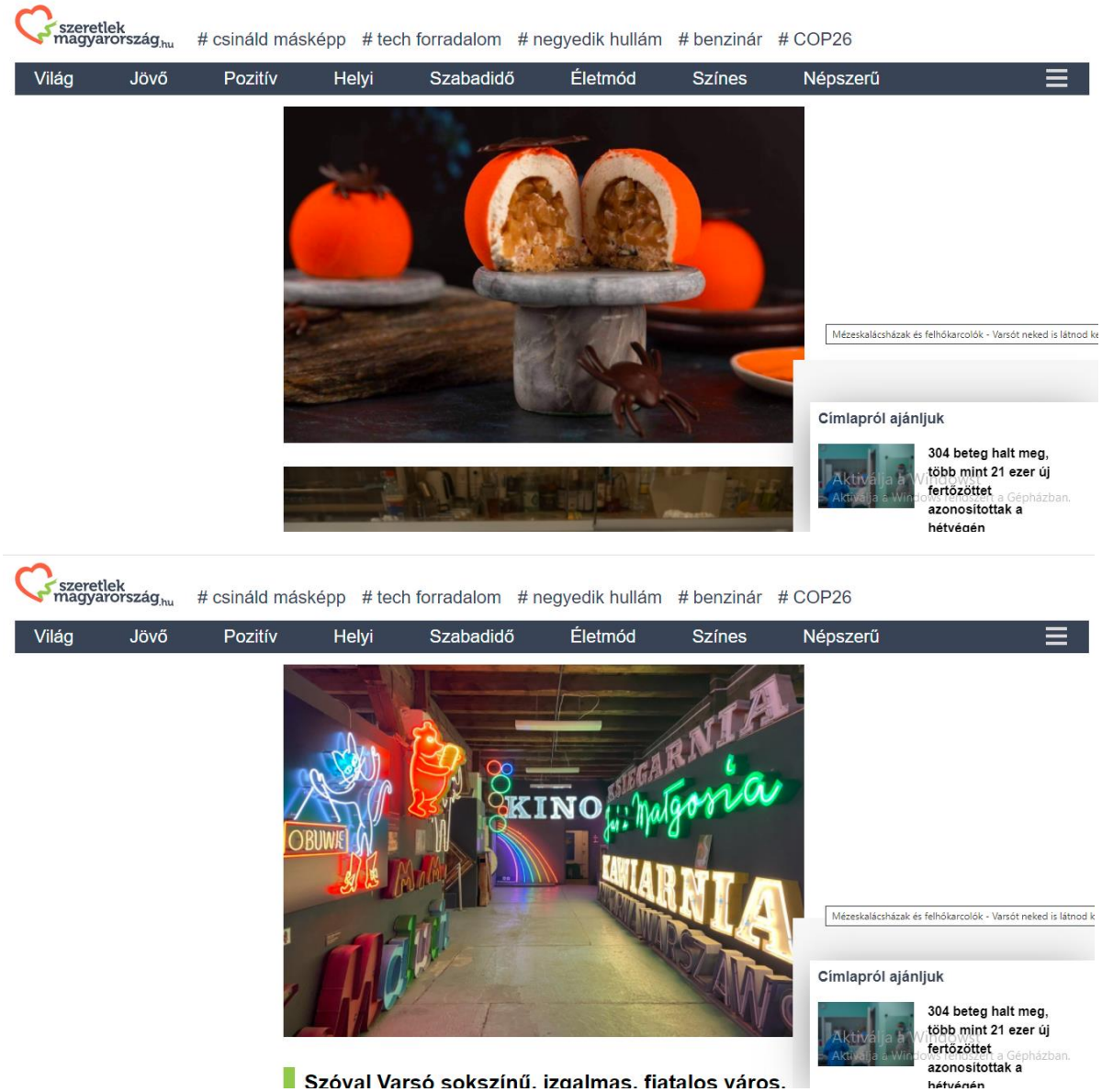

Daily reach: ~ 250.000 readers

VISZKOK FRUZSINA – influencer

https://www.viszkokfruzsi.hu/2021/10/lengyelorszag-friss-szemmel.html

VISZKOK FRUZSI *blog*

2021/10/05

Lengyelország Friss Szemmel

FŐOLDAL EMAIL

KERESÉS

Keresés

Velence rejtett kincsei - 7 különleges program ötlet

Kevés olyan különleges hely létezik a világon mint Velence. A cölöpökre épült, lagúnákkal és csatornákkal hálózott szigeten mintha megállt v...

Aktiválja a Windowst
Aktiválja a Windows rendszert a Gépházban.

Bevallom, Lengyelország sosem szerepelt kifejezetten elöl az utazási terveim között, de most két alkalommal is lehetőségem nyílt felfedezni az ország különböző nagyvárosait, valamint vidéki régióit, ami teljesen megcáfolta a korábbi elképzeléseimet. Lengyelország bár alapvetően inkább a kelet-európai régióhoz tartozik, mégis borzasztóan elöl jár. A színes házikókkal övezett macskaköves utcák tökéletes összhangban férnek meg egymás mellett a modern, rendkívül futurisztikus városnegyedekkel. Bemutatom a legfontosabbakat kicsit közelebbről is!

Varsó óváros

ÜDV A BLOGOMON!

VISZKOK FRUZSI | 27

Aktiválja a Windowst
Aktiválja a Windows rendszert a Gépházban.

Varsó

Varsó Lengyelország legnagyobb, körülbelül 2 millió lakosú városa - egyben a főváros is - ahová a LOT lengyel légitársaság járataival alig több mint 1 óra alatt megérkezhetünk.

Talán ha Varsóra gondolunk, mindenkinek rögtön az óváros hangulatos utcaképe jut eszébe, ami tarka épületeivel azonnal visszarőpít bennünket a korábbi évszázadokba. A 2. világháború során a város közel teljesen elpusztult, így jelenlegi állapota az '50-es évek újjáépítési munkáinak köszönhető. Ennek köszönhetően képzelhetjük magunk elé, hogy miként uralkodhattak innen a királyok, akiket az arisztokrácia egyébként sokszor külföldről választott meg szavazás útján.

Aktiválja a Windowst
Aktiválja a Windows rendszert a Gépházban.

Az idilli óváros kellően megalapozza a hangulatot, de ami számomra igazán lenyűgöző, az a város méretei, ami bármelyik nyugat-európai metropolisszal felveszi a versenyt. Ami nekem leginkább megnyerő, hogy miként keverik a régit az újjal. Rengeteg ipari épületet, korábbi gyárat "hasznosítanak újra" akár irodaházként, lakóépületként, bevásárlóközpontként stb., miközben meghagyják az épületek korábbi ipari jellegét, és ezt ötvözik a modern megoldásokkal. Ettől igazán újszerű, de mégis otthonosságot sugalló városkép alakul ki, aminek minden esetben részei a nagy szabadterek, zöld részek, szabadidő parkok, ami nagyszerű életteret biztosít. Ez egy olyan minta, amit itthon is szívesen viszontlátnék!

zapiekanka, pierogi

Aktiválja a Windowst

Krakkó

A korábbi lengyel főváros régebbi fontosságának köszönhetően bővelkedik történelmi jelentőségű épületekben, hiszen évszázadokon keresztül ez volt a királyi család lakhelye, uralkodási központja. Lakossága körülbelül fele Varsóénak, ám turisztikai szempontból sokkal népszerűbb, ami a rengeteg idelátogatóban nyilvánul meg. A 2. világháború előtt nagyszámú zsidó kisebbség élt itt, ami ma is átszövi a város hangulatát, történelmét. Az éjszakai élet szintén meghatározó szerepet kap a megannyi bárnak, hosszan nyitvatartó étteremnek köszönhetően. A pierogi és a lengyel melegszendvics, a zapiekanka itt kötelezően megkóstolandó.

Aktiválja a Windowst
Aktiválja a Windows rendszert a Gépházban.

Wroclaw

Wroclaw Szilézia fővárosa, Lengyelország negyedik legnagyobb városa, és az én kedvencem is egyben (bár Varsóval komoly a verseny). A hatalmas terű, megelevenedő képeslap-jellegű belvárosának köszönhetően nekem az idilll teljes megtestesülése. Sok városban látni hasonló, színes házikós piacteret, de itt valahogy különösen hangulatos az utcakép a nagy tereknek, fiatalos vendéglátóhelyek sorának köszönhetően.

Wroclaw egyediségéhez hozzájárul, hogy átszeli az Odera folyó, ami számos sajátos hangulatú szigetet alakított ki. Ilyen például a katedrális sziget, melynek összes épülete ma is az egyház kezében van, és szinte egy több évszázados időutazást tesz lehetővé. Kicsit arrébb barangolva rögtön a fiatalos, hívogató folyóparthoz érhetünk, amin számos szórakozóhely, vendéglátóhely csalogat betérésre. Mindezek tökéletesen megférnek egymás mellett a korábban Varsónál említett indusztriális jellegű, modern lakóépületekkel is. Wroclaw számomra egy nagyon élhető, jó adottságú városnak tűnik, ami kevésbé turistás jellege miatt jól átadja a lengyelek életstílusát.

Aktiválja a Windowst
Aktiválja a Windows rendszert a Gépházban.

Térjük ki még kicsit a Szilézia-térségre, ugyanis Wroclawból kiindulva számos érdekes helyre ellátogathatunk ezen a német és cseh határ által közrefogott területen. Itt mindenképp meg kell említenem a Ksiaz-kastélyt, ami tökéletes betekintést ad, hogy milyen lehetett az arisztokrácia élete a 20. század derekán.

A lengyel-magyar barátságról szóló mondás pedig nem csak nálunk terjedt el. A *„Lengyel, magyar – két jó barát, együtt harcol, s issza borát."* mondat gyakran hangzott el utunk során, ami mindig barátságos mosollyal és egy azt követő ‚közvetlen beszélgetéssel folytatódott. Viszonylag kevés helyen érezhetjük egy, így nem árt megbecsülnünk... :)

Aktiválja a Windowst
Aktiválja a Windows rendszert a Gépházban.

Posts on her Instagram page:

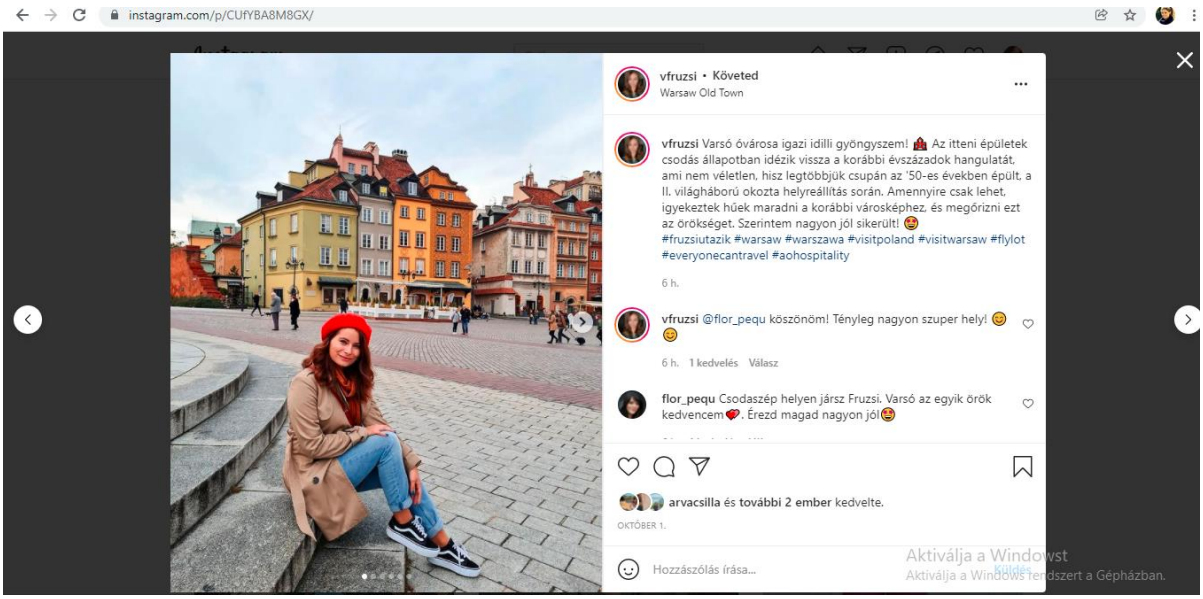

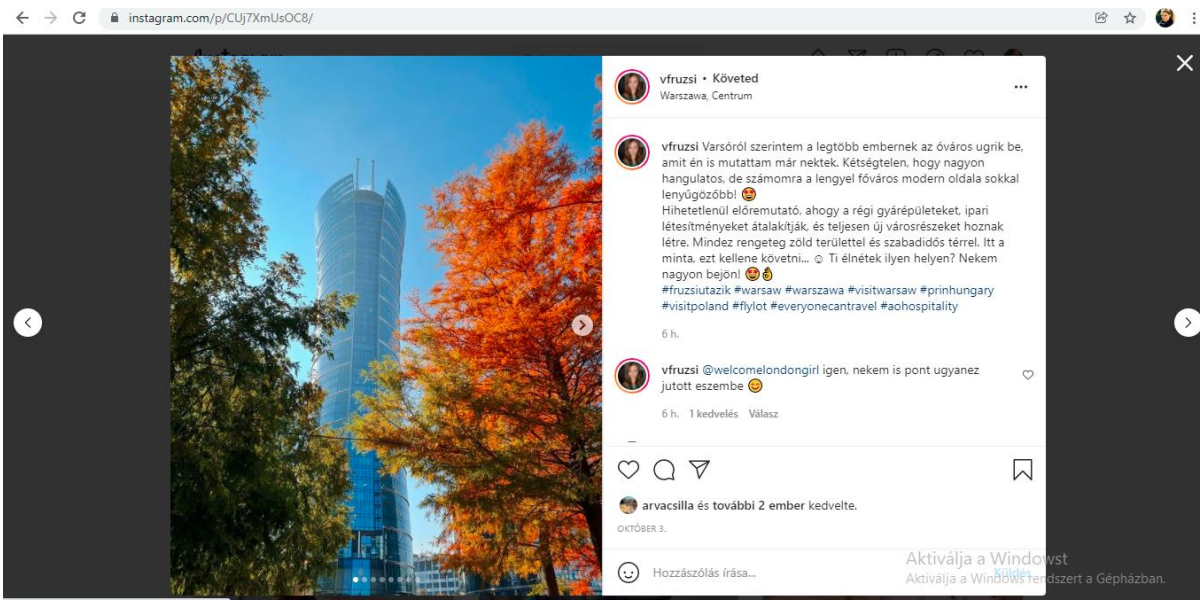

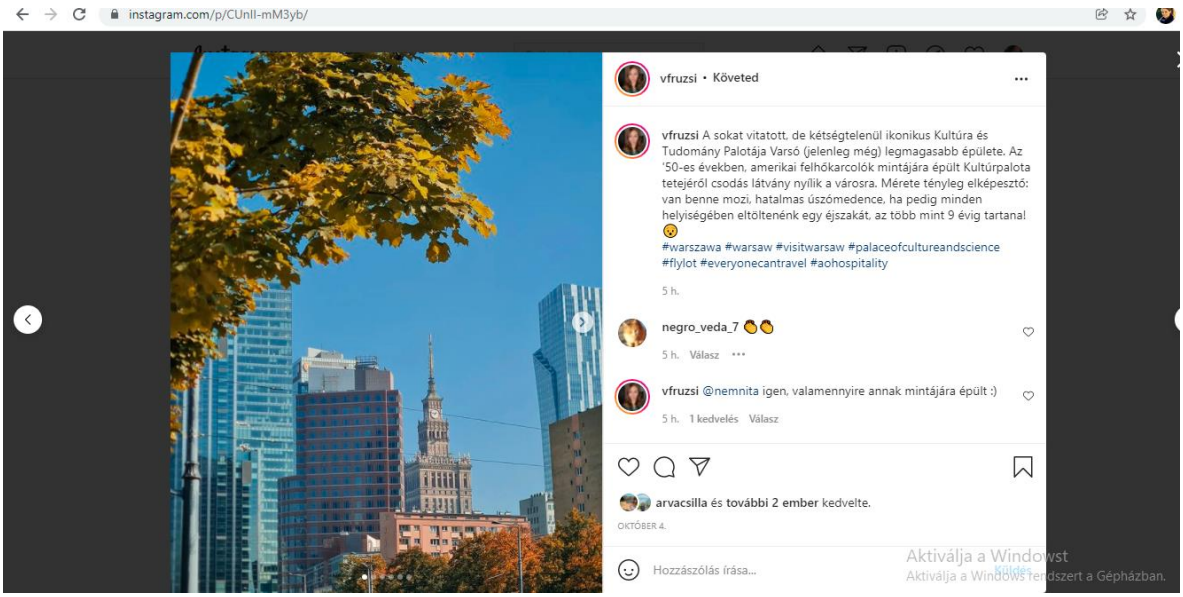

Fruzsi also created a separate Instagram Highlight on her Instagram profile. The name of this highlight is **VARSÓ**.

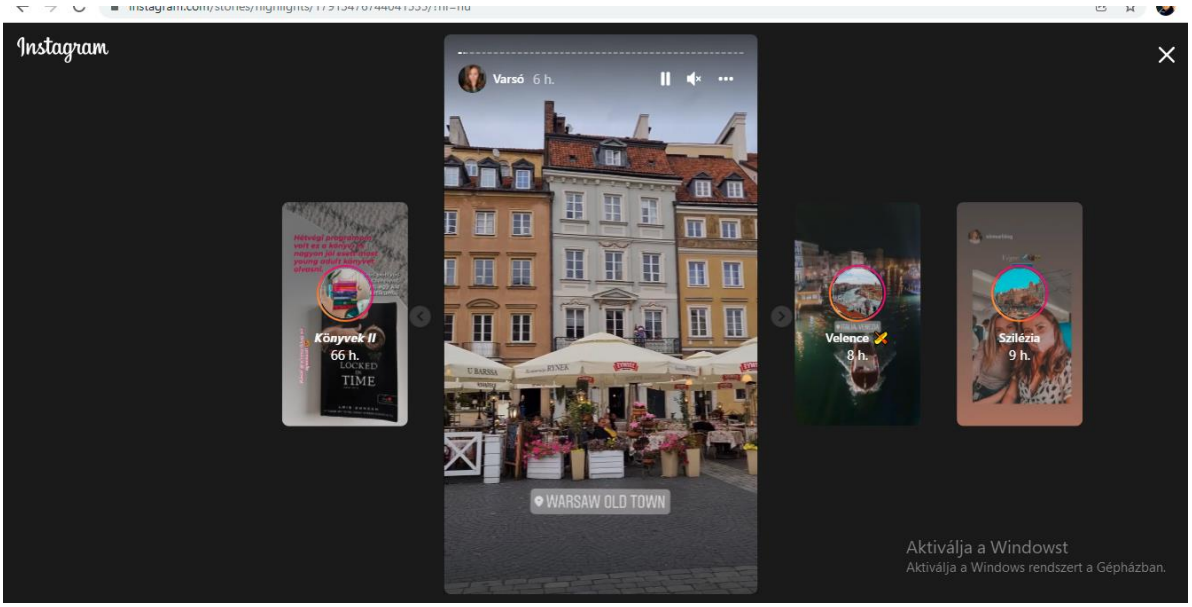

Total followers on Instagram: 422.000

VILÁGJÁRÓ MAGAZIN

30.000 copies in every two month.